2011.12 No.74

盛冈生活向导

盛冈国际交流协会
〒020-8531 盛冈市若园町２番 18 号　若园町分厅舍的 2 楼　e-mail moriintl@nifty.com
TEL 019-626-7524　http://www.e-morioka.com/~moriintl/top.html

关于食品安全的思考

此次东日本大地震，到现在还让许多人担忧的恐怕就是「核辐射」了吧。岩手县和县内许多市町村都实施了空气以及农畜产品放射性物质的残留量测定，以确认食品的安心、安全性。测定结果超过了食品卫生法所规定的暂定规制值的农畜产品，是不允许进入市场流通的。

○迄今为止调查了哪些农畜产品，结果是怎样的呢？

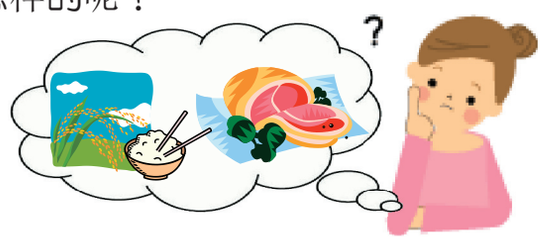

～肉食篇～

＜牛肉＞

检查头数	4,695头
暂定规制值（500Bq/kg）以下	4,689头
暂定规制值（500Bq/kg）超	6头

出处：岩手县网页「有关环境放射能的信息（福岛第一・第二核电站事故关联）」

牛肉实施全头检查、到 2011 年 12 月 19 日为止的检测结果如左表所示。

超过暂定规制值的牛肉实施废弃处理。

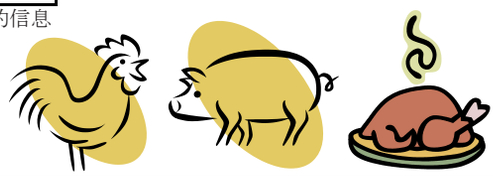

＜猪肉、鸡肉、鸡蛋＞

（单位：Bq/kg）

种类	调查市町村	采取日	铯-134	铯-137	碘131
猪肉	紫波町	10月27日 28日	无检出	无检出	无检出
鸡肉	二户市		无检出	无检出	无检出
鸡蛋	紫波町		无检出	无检出	无检出
	雫石町				
猪肉	岩泉町	11月24日 28日	无检出	无检出	无检出
鸡肉	八幡平市		无检出	无检出	无检出
	盛冈市				
	二户市	12月 7 日	无检出	无检出	无检出
	住田町				

※2011年12月19日现在　　出处：岩手县网页「有关环境放射能的信息（福岛第一・第二核电站事故关联）」

盛冈市及邻近市町村的检查结果，都是无检出或者是检出值远远低于暂定规制值，被确定为是安全的。如果检测数值特别高，或超过暂定规制值的食品多数被检出时，政府会采取出栏制限等措施，这些高于暂定规制值的食品是不可能在店面出现的，可以说吃得放心。

～农产品篇～

那么农产品是什么状况呢？暂定规制值如右表所示，结合此表，让我们来确认一下它们的安全性吧。

※暂定规制值　（单位：Bq/kg）

种类	铯	碘
蔬菜・水果类	500	2,000
谷类（含大豆）	500	—

※只表示 2011 年 8 月以后迎来收获期的农产品。　（单位：Bq/kg）

种类	调查市町村	采取日	铯-134	铯-137	碘131
大豆	盛冈市（太田、上饭冈）	10月24日 26日	无检出	无检出	无检出
	盛冈市玉山区	10月25日	28	36	—
	紫波町	10月24日	无检出	无检出	—
原木蘑菇	盛冈市梁川	10月14日	3.2	5.5	无检出
	盛冈市上鹿妻		无检出	2.7	无检出
	盛冈市薮川		13	19	无检出
苹果	盛冈市（川目、上田、猪去、大ケ生、手代森、汤泽、玉山区涩民）	11月１日 ４日	无检出	无检出	无检出
	盛冈市（川目、上田、猪去、大ケ生、手代森、汤泽）	10月４日	无检出	无检出	无检出
	盛冈市	８月24日	无检出	无检出	无检出
新米	盛冈市	９月20日	无检出	无检出	—
荞麦	盛冈市	10月14日	无检出	无检出	—
	八幡平市				
	紫波町	10月13日			
葱	雫石町	10月11日	无检出	无检出	无检出
	矢巾町	８月31日			
萝卜	岩手町	９月27日	无检出	无检出	无检出
	葛卷町				
辣椒	岩手町	９月２日	无检出	无检出	无检出
麦子	紫波町	８月８日	无检出	无检出	无检出
	雫石町	８月９日			

※2011年12月19日现在

出处：岩手县网页「有关环境放射能的信息（福岛第一・第二核电站事故关联）」
盛冈市网页「有关农畜产品的信息」

今后也将会在收获季节等实施放射性物质的检查。另外，本月号以食品安全为主题，例举了迄今为止的放射性物质检查结果。岩手县和盛冈市除了农畜产品外，还对自来水，学校和公园等设施的大气中的放射性物质进行了监测并公布了测量结果。

关于测量结果，右记网页随时更新中，请确认。

＜岩手县网页＞

URL ⇒ http://www.pref.iwate.jp/view.rbz?cd=32066（日语）

＜盛冈市网页＞

・关于农畜产品的放射性物质检查结果（日语）

URL ⇒ http://www.city.morioka.iwate.jp/07sangyo/nosei/housyanou/index.html

・关于其他的放射能测量结果（日语）

URL ⇒ http://www.city.morioka.iwate.jp/05kankyo/kankyo/index.html